

Malmövägen 4 ?

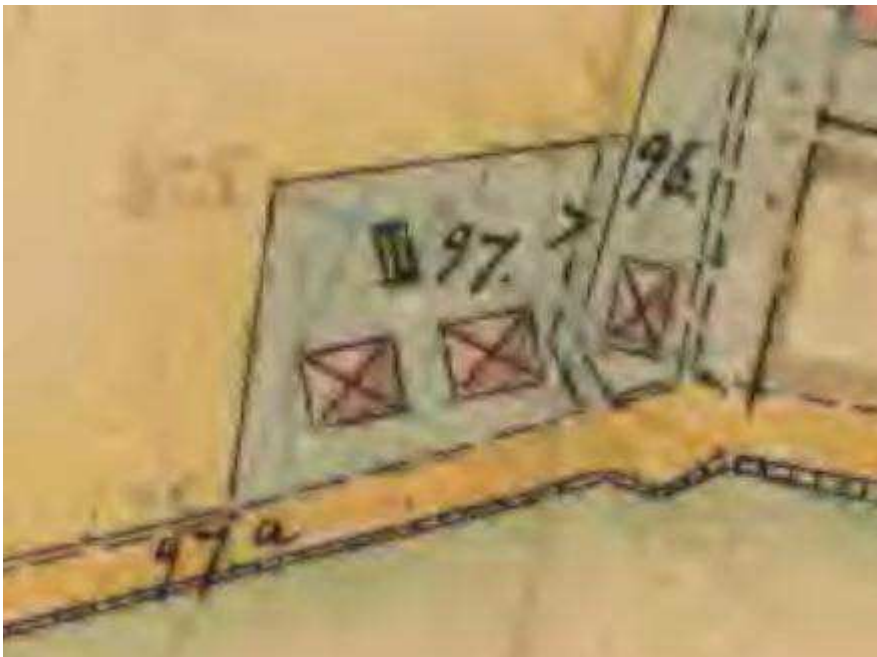

Dessa två hus låg på Malmövägens norra sida vid utfarten från Dalby mot väster. Bilden är tagen ungefär 1955. Inga av husen finns kvar nu, det är bara åkermark.

Husen är byggda före 1911, då de finns med på följande karta:



Det finns med ytterligare ett hus till höger om de två tegelhusen. Detta revs före 1955.

Husen tillhörde Dalby Kungsgård och byggdes troligtvis mellan år 1900 och 1910. De var arbetarbostäder till familjer, som arbetade på Kungsgården. De låg kvar åtminstone till 1966. 1960 bodde Theodor och Elsa Olsson med 4 barn (Gert Irene, Bo Ingvar, Ann-Christin o Sven Bertil) i det högra huset. Familjen flyttade till "Sockerbiten" vid Allégatan, när detta hus byggdes. I det vänstra huset bodde Theodor Olsson bror Karl.

Numera (2018-08-13) ser det ut så här på samma plats:

